

ALAN SEÇİMİ

PSİKOLOJİK DANIŞMAN VE REHBER ÖĞRETMEN
SÜMEYRA ATALAY

ALAN SEÇİMİ, ÜNİVERSİTE HAZIRLIK SÜRECİNİN EN ÖNEMLİ
KİLOMETRE TAŞLARINDAN BİRİDİR.

YÖNETMELİK GEREĞİNCE HER ÖĞRENCİ 10. SINIFTA İSTEDİĞİ
DERSLERDEN OLUŞAN BİR ALANI SEÇMEKTE VE BİR ANLAMDA
ÜNİVERSİTE MARATONUNDA, "HANGİ KULVARDA
KOŞACAĞINA" KARAR VERMEKTEDİR.

ÖĞRENCİNİN SEÇMİŞ OLDUĞU BU KULVARIN "KENDİSİNE
UYGUN OLMASI" ÜNİVERSİTE SINAVINDA DAHA BAŞARILI
OLMASINI SAĞLARKEN, YANLIŞ KULVAR SEÇMESİ DE
ÜNİVERSİTEYİ KAZANMASINI ZORLAŞTIRMAKTADIR



**SEÇİLECEK DERSLER TYT-AYT SINAVLARINDAKİ
BAŞARILARINIZDA ETKİLİ OLACAKTIR:**

***SEÇTİĞİNİZ DERSLERİNDEN ALACAĞINIZ NOTLAR YIL
SONU SINIF GEÇME BAŞARINIZI BELİRLEYECEKTİR.**

***AYRICA YIL SONU NOTLARINIZ ORTAÖĞRETİM BAŞARI
PUANI OLARAK TYT-AYT PUANLARINIZA
EKLENECEKTİR.**

**9. VE 10. SINIF NOTLARI GÖZ ÖNÜNDE
BULUNDURULMALIDIR.**

**İSTEDİĞİMİZ BÖLÜMÜ YKS'DE KAZANMAK İÇİN BİZE
HANGİ DERS GEREKLİYSE KENDİMİZİ O YÖNDE
GELİŞTİRMELİYİZ.**

GERÇEKÇİ OLUNMALIDIR.

ALAN SEÇERKEN DİKKAT EDİLMESİ GEREKENLER

İLGİ
YETENEĞİNİ
KEŞFET

DERS
İÇERİKLERİNİ
ÖĞREN

MESLEKLERİ
TANI

DERS BAŞARINI
GÖZ ÖNÜNE AL

MESLEK SEÇİMİNDE DİKKAT EDİLMESİ GEREKENLER?

BEN NELER YAPABİLİRİM? NELER YAPABİLİYORUM?
İLGİ DUYDUĞUM MESLEKLER NELER? VE BU MESLEKLERİN;

- ÇALIŞMA ALANLARI NELER?
- ÇALIŞMA KOŞULLARI NELER?
- GEREKTİRDİĞİ ÖZELLİKLER NELER?
- İŞ BULMA İMKANLARI NELER?
 - KAZANCI NE KADAR?

GİBİ SORULARA CEVAP BULMANIZ GEREKMEKTEDİR.



SEÇTİĞİNİZ AĞIRLIKLI DERS
SİSTEMİNDE VEYA ALANDA HANGİ
DERSLER VAR? BU SORUNUZA CEVAP
BULMANIZ SEÇİM YAPMANIZI
KOLAYLAŞTIRACAKTIR.



AYRICA 9. VE 10. SINIFTA GÖRMÜŞ
OLDUĞUNUZ DERS BAŞARILARINIZA
GÖRE ALAN SEÇİMİ YAPILABİLİR.
BAŞARINIZI BELİRLERKEN KENDİNİZİ
GÖZLEMELİ VE GERÇEKÇİ
OLMALISINIZ. BAŞARILI OLDUĞUNUZ
DERSLERE GÖRE ALANI SEÇMENİZ VE
MESLEK SEÇİMİNİZİ BELİRLEMENİZ
GELECEK ADINA SAĞLIKLI SİSTEM
OLUŞTURMANIZ ADINA FAYDALI
OLACAKTIR.



SEÇTİĞİNİZ ALAN SİZLERİ İSTEDİĞİNİZ MESLEĞE GÖTÜRECEK Mİ?

GELECEKTE OKUMAK İSTEDİĞİNİZ MESLEK NE? GİDECEĞİNİZ ALAN DA
ALACAĞINIZ DERSLER SİZLERİ BU MESLEĞE ULAŞTIRACAK MI?

KENDİNİZE BU SORULARI SORDUKTAN SONRA ALACAĞINIZ CEVAPLAR İLE
SEÇTİĞİNİZ AĞIRLIKLIL DERSLERİN (ALAN SEÇİMİ) BİR BİRİNE UYUMLU MU
SORUSUNU KENDİNİZE SORUN. EĞER CEVABINIZ EVET İSE SORUN YOK
BÖLÜMÜNÜZÜ DOĞRU SEÇMİŞSİNİZ. EĞER HAYIR İSE TEKRAR SORGULAMA
YAPMANIZ GEREKEBİLİR.



ALANLARINA GÖRE MESLEKLER

SAYISAL MESLEKLERİ

- Tıp
- Diş Hekimliği
- Eczacılık
- Pilotaj
- Moleküler Biyoloji ve Genetik
- Beslenme ve Diyetetik
- Fizyoterapi ve Rehabilitasyon
- Hemşirelik
- Ebelik
- Perfüzyon
- Dil ve Konuşma Terapisi

- Tüm Mühendislikler
 - Bilgisayar Mühendisliği
 - Endüstri Mühendisliği
 - Makine Mühendisliği
 - İnşaat Mühendisliği
 - Elektrik- Elektronik Mühendisliği
 - Çevre Mühendisliği
 - Ziraat Mühendisliği
 - Orman ve Endüstri Mühendisliği
 - Gıda Mühendisliği
 - Yazılım Mühendisliği

- Mimarlık
- İç Mimarlık
- Peyzaj Mimarlığı
- Şehir ve Bölge Planlama
- Veterinerlik
- Fen Bilgisi Öğretmenliği
- İlköğretim Matematik Öğretmenliği
- Fizik / Öğretmenliği
- Kimya/ Öğretmenliği
- Biyoloji/ Öğretmenliği
- Matematik/ Öğretmenliği
- Acil Yardım ve Afet Yönetimi

EŞİT AĞIRLIK MESLEKLERİ

- Hukuk
- Psikoloji
- PDR (Psikolojik Danışmanlık ve Rehberlik)
- Sınıf Öğretmenliği
- Sosyal Hizmet
- Felsefe
- Sosyoloji
- Çocuk Gelişimi
- İç mimarlık ve Çevre Tasarımı
- Yönetim Bilişim Sistemleri
- Spor Yöneticiliği
- İİBF (İktisadi Ve İdari Bilimler Fakültesi)
 - İşletme
 - İktisat
 - Çalışma Ekonomisi ve Endüstri İlişkileri
 - Ekonometri
 - Kamu Yönetimi
 - Maliye
 - Siyaset Bilimi ve Uluslararası İlişkiler
 - Siyaset Bilimi ve Kamu Yönetimi
 - Uluslararası İlişkiler

SÖZEL MESLEKLERİ

- Özel Eğitim Öğretmenliği
- Okul Öncesi Öğretmenliği
- Türkçe Öğretmenliği
- İlahiyat
- Sosyal Bilgiler Öğretmenliği
- Edebiyat Öğretmenliği
- Tarih Öğretmenliği
- Coğrafya Öğretmenliği
- Edebiyat-Tarih-Coğrafya Bölümleri
- Gazetecilik
- Gastronomi ve Mutfak Sanatları
- Halkla İlişkiler ve Reklamcılık
- Radyo Televizyon ve Sinema
- Sanat Tarihi
- Medya ve Görsel Sanatlar

DİL MESLEKLERİ

- İngilizce Öğretmenliği
- İngiliz Dili ve Edebiyatı
- İngilizce Mütercim Tercümanlık
- Karşılaştırmalı Edebiyat
- Turizm Rehberliği
- Almanca Öğretmenliği
- Fransızca Öğretmenliği
- Arapça Öğretmenliği
- Alman Dili ve Edebiyatı
- Rus Dili ve Edebiyatı
- Arap Dili ve Edebiyatı
- Fransız Dili ve Edebiyatı
- Almanca Mütercim Tercümanlık
- Fransızca Mütercim Tercümanlık
- Arapça Mütercim Tercümanlık



ALANLARIN DERS AĞIRLIKLARI

SAYISAL

- MATEMATİK

- FİZİK

- KİMYA

- BİYOLOJİ

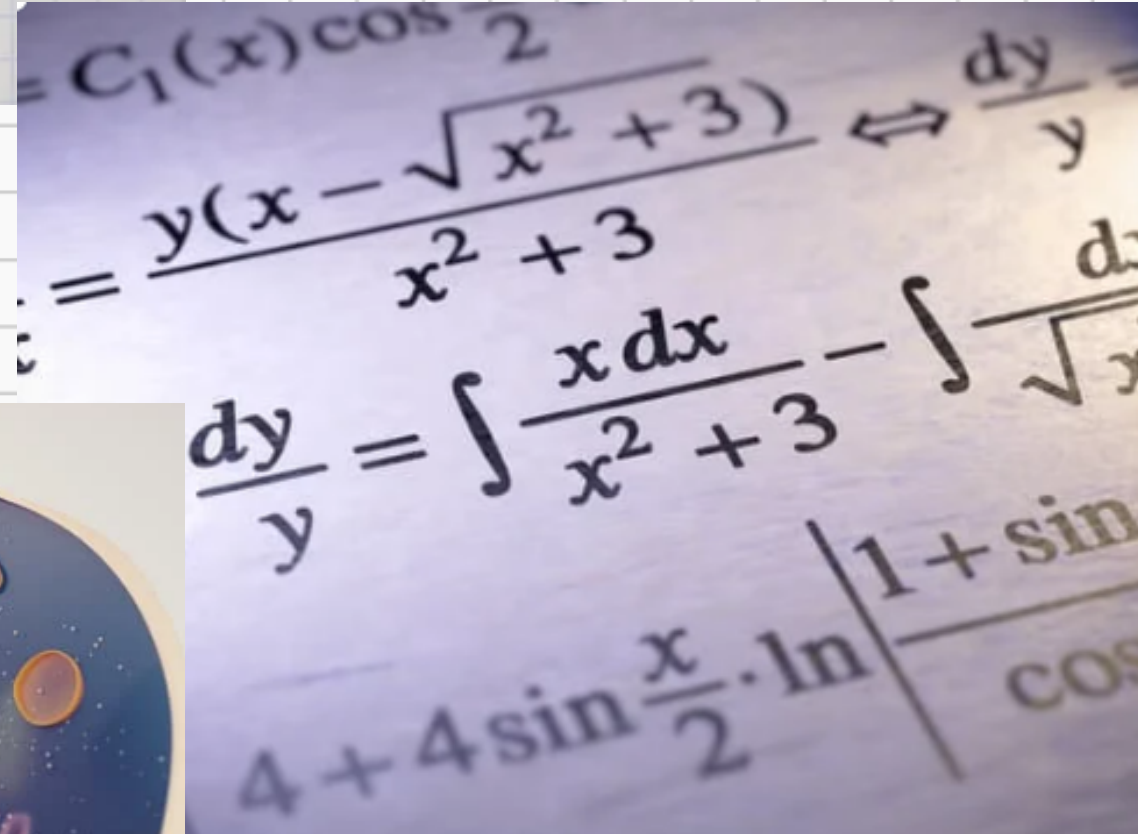
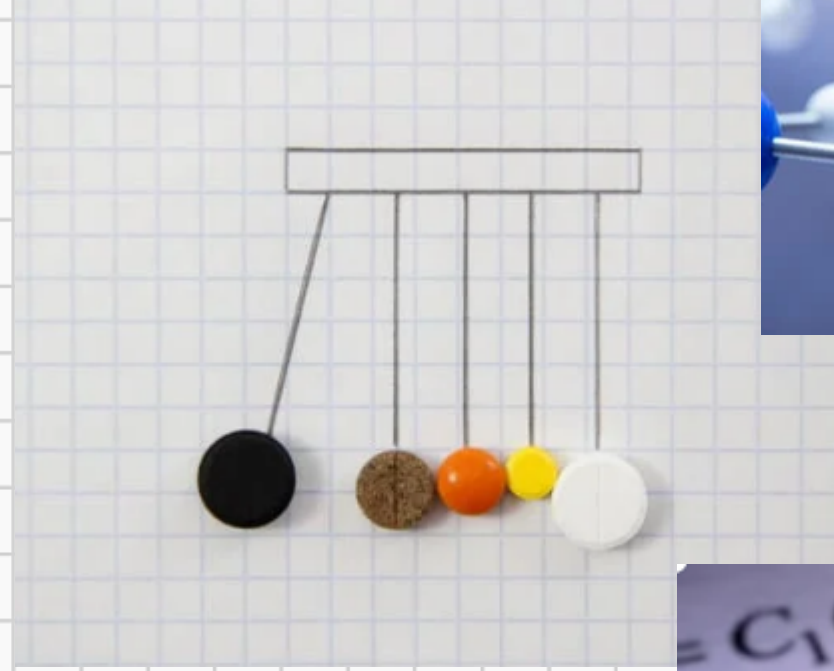

EŐİT AĐIRLIK

- MATEMATİK
- EDEBİYAT
- TARİH
- COĐRAFYA

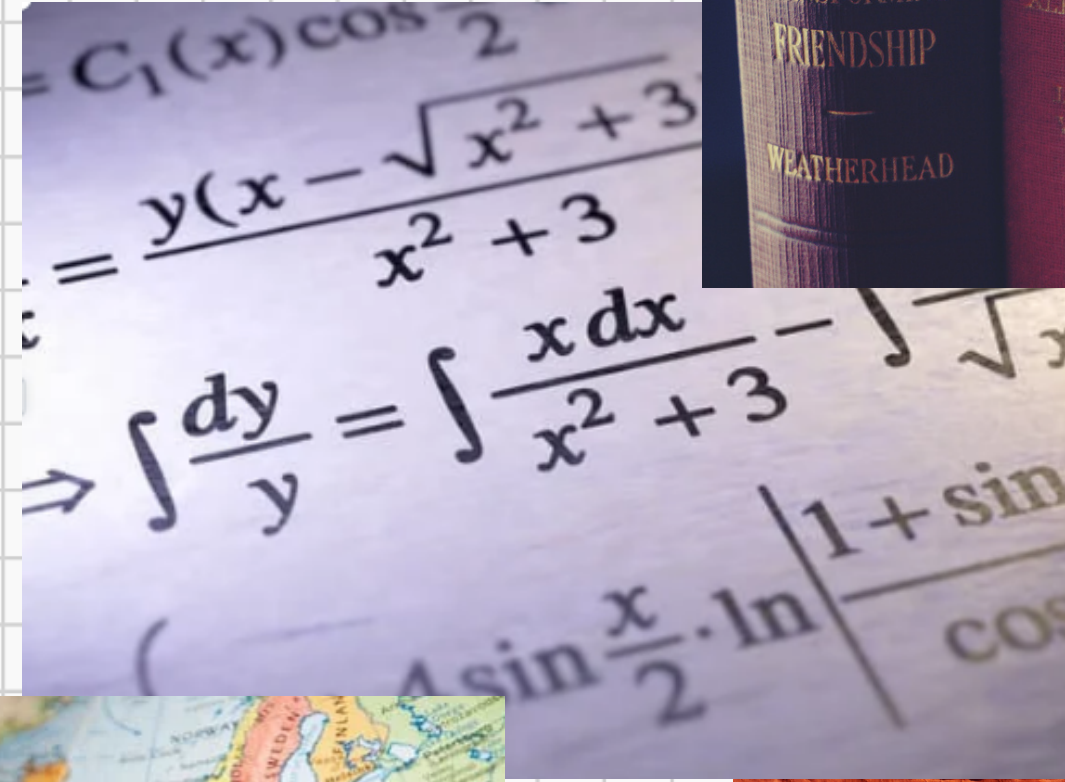

SÖZEL

- EDEBİYAT

- TARİH

- COĞRAFYA

- SOSYOLOJİ

- PSİKOLOJİ

- MANTIK



DİL

- İNGİLİZCE AĞIRLIKLI DERSLER



ORTAK DERSLER

ANADOLU LİSESİ					
HAFTALIK DERS ÇİZELGESİ					
DERSLER		9.	10.	11.	12.
		SINIF	SINIF	SINIF	SINIF
ORTAK DERSLER	TÜRK DİLİ VE EDEBİYATI	5	5	5	5
	DİN KÜLTÜRÜ VE AHLAK BİLGİSİ	2	2	2	2
	TARİH	2	2	2	-
	T.C. İNKILAP TARİHİ VE ATATÜRKÇÜLÜK	-	-	-	2
	COĞRAFYA	2	2	-	-
	MATEMATİK	6	6	-	-
	FİZİK	2	2	-	-
	KİMYA	2	2	-	-
	BİYOLOJİ	2	2	-	-
	FELSEFE	-	2	2	-
	BİRİNCİ YABANCI DİL	4	4	4	4
	İKİNCİ YABANCI DİL	2	2	2	2
	BEDEN EĞİTİMİ VE SPOR	2	2	2	2
	GÖRSEL SANATLAR/MÜZİK	2	2	2	2
	SAĞLIK BİLGİSİ VE TRAFİK KÜLTÜRÜ	1	-	-	-
ORTAK DERS SAATİ TOPLAMI		34	35	21	19

ÜNİVERSİTE SEÇME SINAVINDA SİSTEM NASIL?

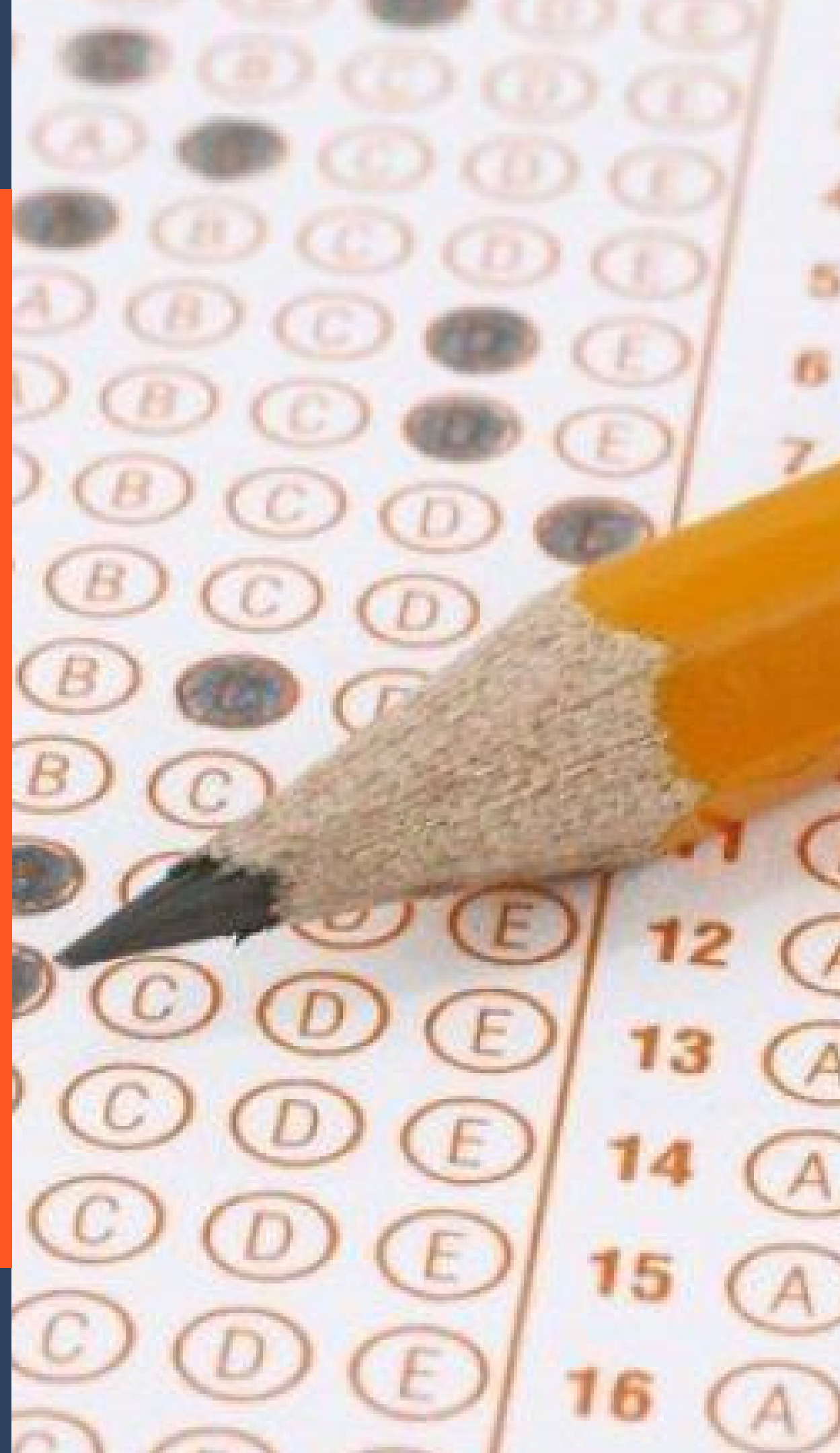

SINAV SİSTEMİNDE 5 PUAN TÜRÜ HESAPLANMAKTADIR.

TYT: (TEMEL YETERLİLİK TESTİ)

AYT-SAYISAL

AYT-SÖZEL

AYT-EŞİT AĞIRLIK

AYT-DİL PUAN TÜRLERİ HESAPLANMAKTADIR.

**TYT PUAN TÜRLERİ İLE ÖNLİSANS(2 YILLIK) BÖLÜMLER DİĞER PUAN TÜRLERİ İLE DE
LİSANS (4 YILLIK) BÖLÜMLER TERCİH EDİLEBİLİR.**

TÜRKÇE: 40 SORU

MATEMATİK: 40 SORU

TARİH: 5 SORU

COĞRAFYA: 5 SORU

FELSEFE: 5 SORU

DİN KÜLTÜRÜ: 5 SORU

FİZİK: 7 SORU

KİMYA: 7 SORU

BİYOLOJİ: 6 SORU

TEMEL YETERLİLİK TESTİ (TYT)
SINAVA KATILAN TÜM ADAYLAR
SORUMLU

YKS'DE SAYISAL ALANINA HANGİ DERSLER

PUAN GETİRİYOR?

MATEMATİK:
40 SORU

FİZİK: 14 SORU

KİMYA: 13 SORU

BİYOLOJİ:
13 SORU

YKS'DE EŐİT AĐIRLIK ALANINA HANGİ DERSLER

PUAN GETİRİYOR?

MATEMATİK:
40 SORU

T.EDEBİYATI:
24 SORU

TARİH-1: 10 SORU

COĐRAFYA-1:
6 SORU

YKS'DE SÖZEL ALANINA HANGİ DERSLER PUAN

GETİRİYOR?

T.EDEBİYATI:
24 SORU

TARİH-1: 10 SORU

COĞRAFYA-1:
6 SORU

COĞRAFYA-2:
11 SORU

FELSEFE GRUBU:
12 SORU

DİN KÜLTÜRÜ:
6 SORU

TARİH-2: 11 SORU

YKS'DE DİL ALANINA HANGİ DERSLER PUAN

GETİRİYOR?

DİL PUAN TÜRÜ TEK PUAN
TÜRÜNDEN OLUŞUP, ÖĞRENCİLERİN
DİL SINAVINA GİRMELERİ YETERLİ
OLACAKTIR.
SINAV TEK OTURUMDUR
80 SORUDAN
OLUŞMAKTADIR.



BUNLARIN DIŐINDA ALAN SEÇİMİ YAPILIRKEN YAPILAN HATALAR

İLGİNİZİ VE YETENEĐİNİZİ TANIMADAN
ALAN SEÇİMİ YAPMAK

BİRİLERİNİN TAVSİYESİ ÜZERİNE ALAN SEÇİMİ
YAPMAK

AİLESİNİN BASKISI İLE KENDİSİNE UYGUN ALANI
SEÇMEMEK. AİLENİN İSTEDİĐİ ALAN GEÇMEK

**HAYATIMIZ
YAPTIĞIMIZ
TERCİHLERİN
TOPLAMIDIR.**

W. DWYER